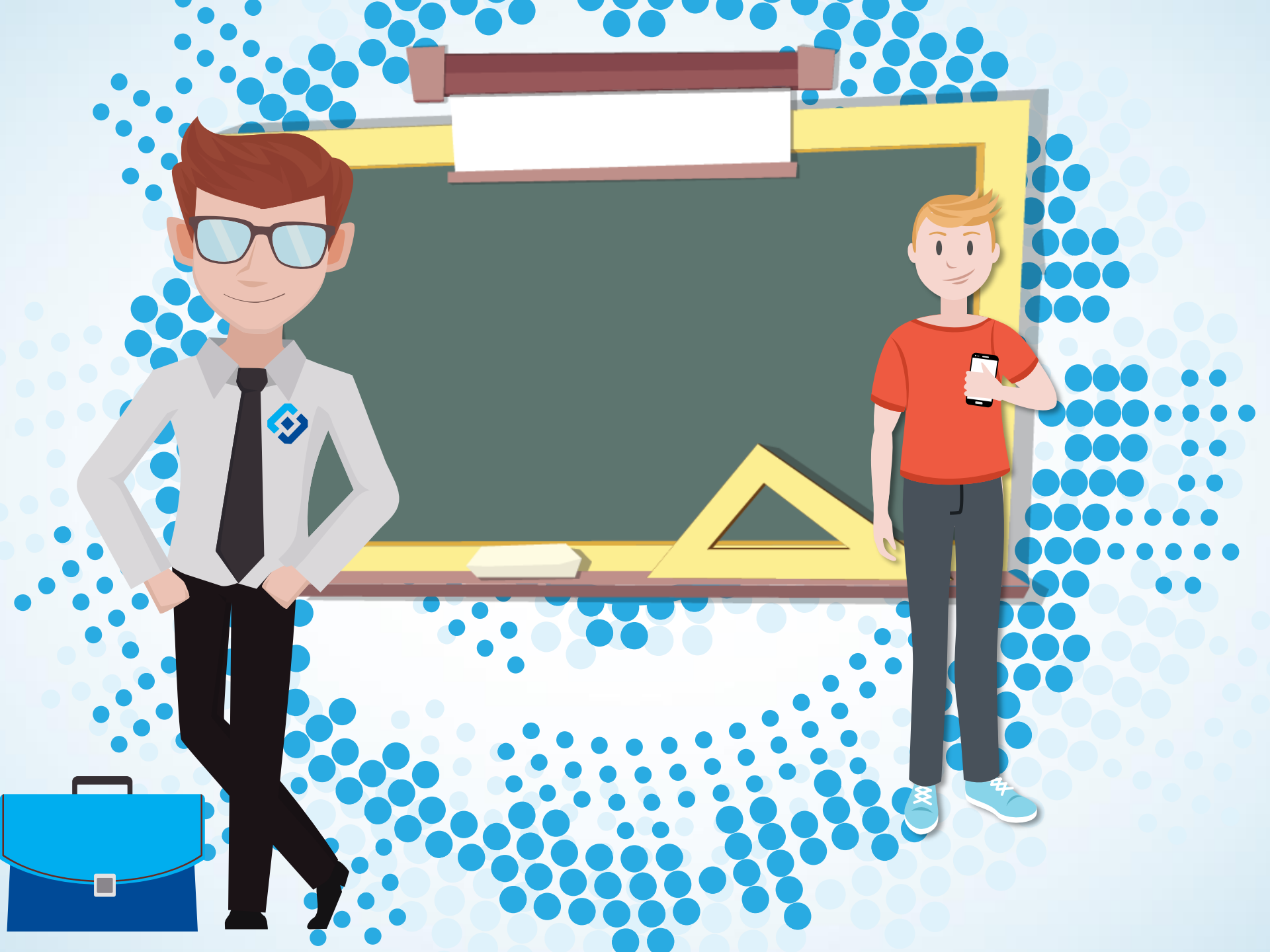

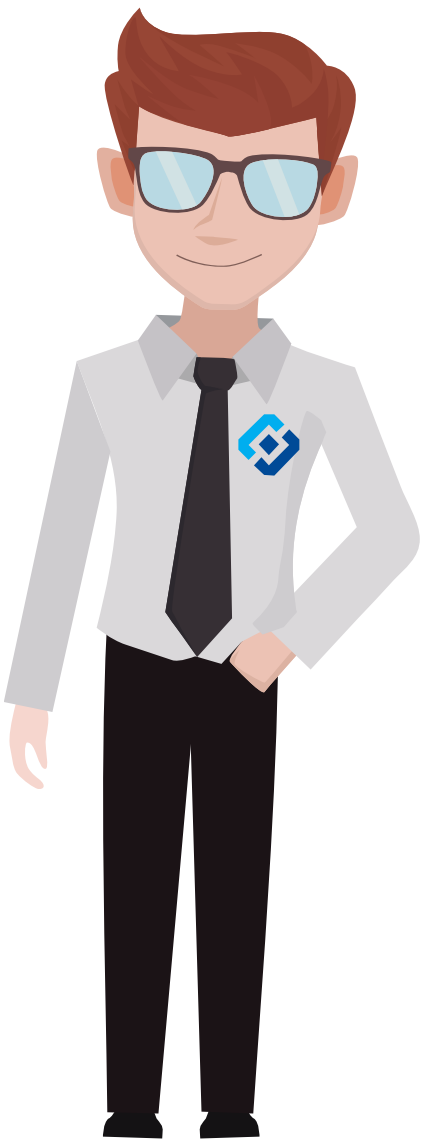

**РАССМАТРИВАЕТ**
ЖАЛОБЫ

**ХОДИТ**
НА ПРОВЕРКИ

**ВЕДЕТ РЕЕСТР**
ОПЕРАТОРОВ

**ВЕДЕТ РЕЕСТР**
БЛОКИРОВКИ САЙТОВ

Новости
Популярные истории
Рекомендации
Лебедева
18°C Chisinau
12:15
Monday, June 21
Calls
Email
Contacts
12:30
Back
Face ID Set-Up
Get Started

# ПЕРСОНАЛЬНЫЕ ДАННЫЕ

СОСТОЯНИЕ ЗДОРОВЬЯ

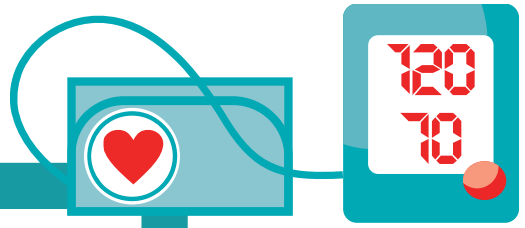


НОМЕР ВАШИХ ДОКУМЕНТОВ

ФАМИЛИЯ, ИМЯ,
ДАТА РОЖДЕНИЯ,
НОМЕР ТЕЛЕФОНА

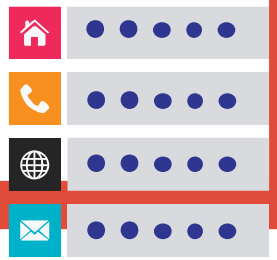

ОТПЕЧАТКИ ПАЛЬЦЕВ,
ФОТОГРАФИЯ

## БИОМЕТРИЧЕСКИЕ ПЕРСОНАЛЬНЫЕ ДАННЫЕ

Отпечаток пальца, рисунок радужной оболочки глаза, код ДНК, слепок голоса и пр.

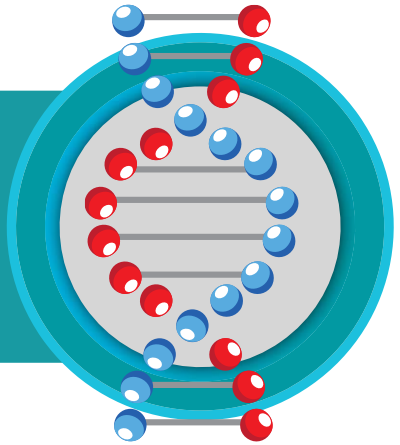

## СПЕЦИАЛЬНЫЕ ПЕРСОНАЛЬНЫЕ ДАННЫЕ

Расовая или национальная принадлежность, политические взгляды, религиозные или философские убеждения, состояние здоровья и пр.

## ПЕРСОНАЛЬНЫЕ ДАННЫЕ

Фамилия, имя, отчество, дата рождения, место рождения, место жительства, номер телефона, адрес электронной почты

**ОК, ГУГЛ...**
СИРИ, СКАЖИ...

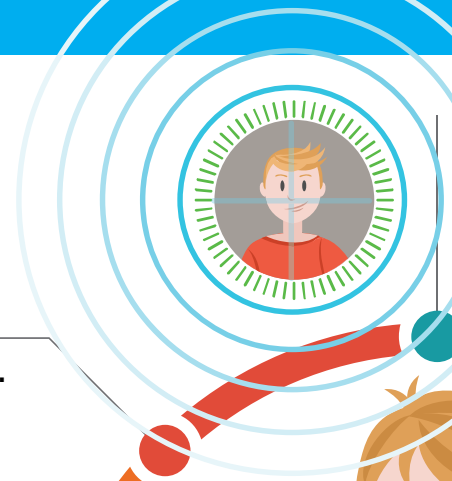

**БИОМЕТРИЧЕСКАЯ**
ИДЕНТИФИКАЦИЯ

**ОНЛАЙН-**ИГРЫ

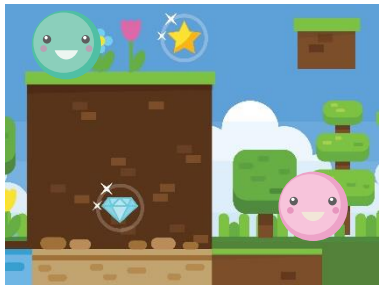

**УМНЫЕ**
ЧАСЫ

**СОЦИАЛЬНЫЕ** СЕТИ

**ВИДЕОХОСТИНГИ**

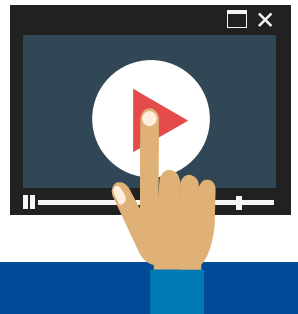

**МОБИЛЬНЫЕ**
ПРИЛОЖЕНИЯ

**САЙТЫ** ЗНАКОМСТВ

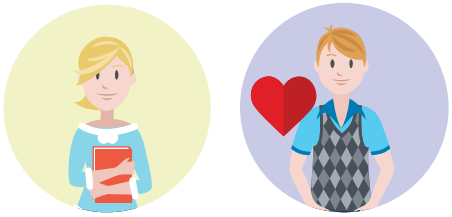

Не используй способ разблокировки телефона через **ОТПЕЧАТОК ПАЛЬЦА** или **FACE ID**

Не играй в игры, при использовании которых нужно разрешить **ДОСТУП К ТЕЛЕФОННОЙ КНИГЕ, ГАЛЕРЕЕ, ГЕОЛОКАЦИ**

Установи **НАСТРОЙКИ ПРИВАТНОСТИ** для своего профиля в социальной сети

**ЗАПРЕЩАЙ ДОСТУП** мобильных приложений к информации, хранящейся в твоем телефоне

Заведи **ВТОРОЙ АДРЕС ЭЛЕКТРОННОЙ ПОЧТЫ** для видеохостингов и т.д.

Если ты прокладывал маршрут при помощи google-карт, не забудь по прибытию в пункт назначения , **ОТКЛЮЧИТЬ ПЕРЕДАЧУ ГЕОДАННЫХ** в настройках телефона

**НЕ УКАЗЫВАЙ** в интернете, мобильных приложений свою **ГЕОЛОКА**

**КРАЖА**
ИМУЩЕСТВА

**ФЕЙКОВЫЙ**
АККАУНТ

**НАВЯЗЧИВАЯ РЕКЛАМА**
И ЗВОНКИ

**МОГУТ СОБРАТЬ И ПРОДАТЬ**
ИНФОРМАЦИЮ О ТЕБЕ

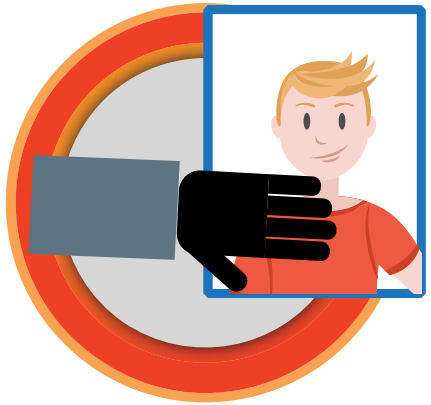

**ТВОИ ФОТО И ВИДЕО**
СКОПИРУЮТ БЕЗ РАЗРЕШЕНИЯ

**ТЫ МОЖЕШЬ СТАТЬ**
ОБЪЕКТОМ СЛЕЖКИ
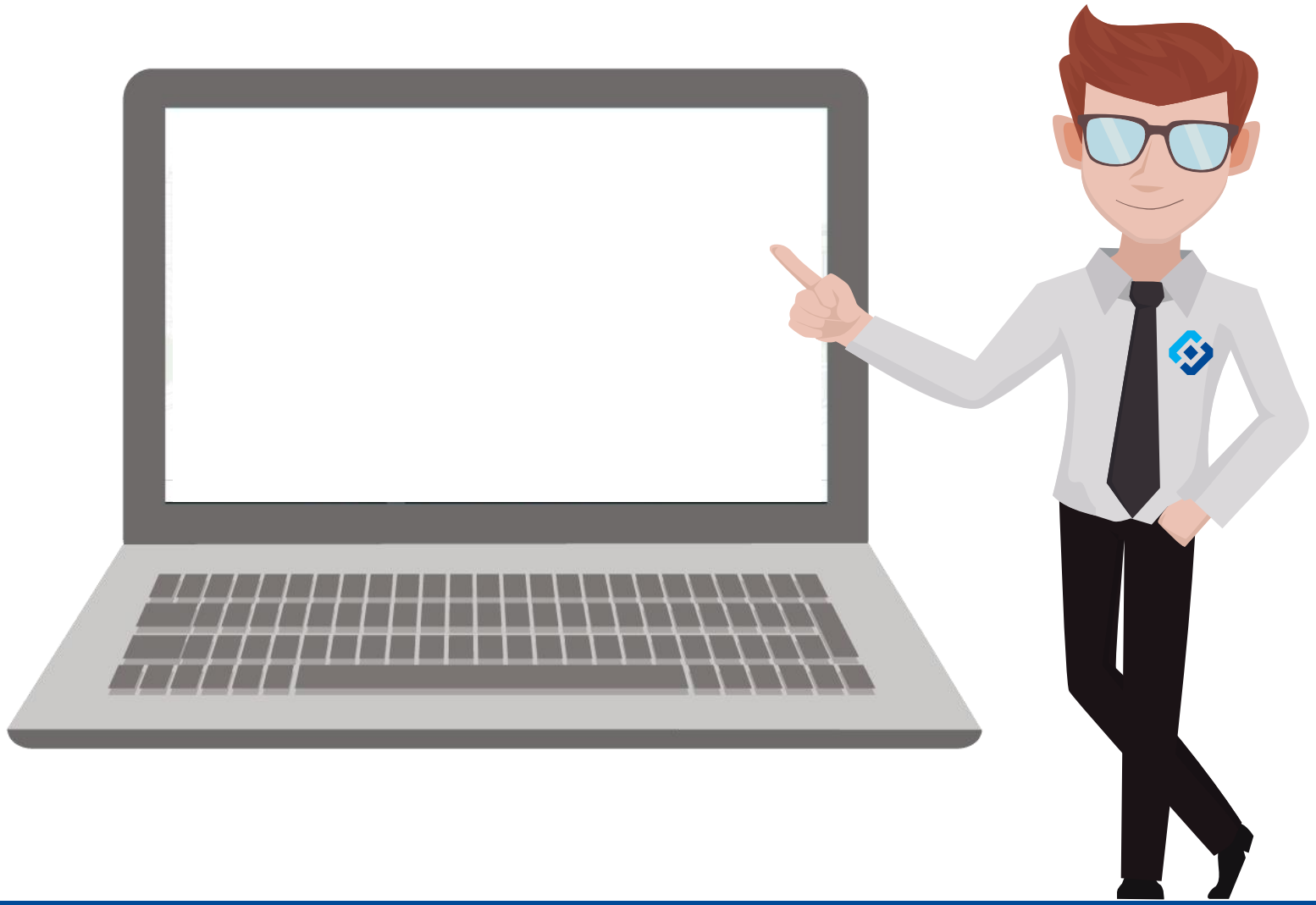
Портал персональныеданные.дети